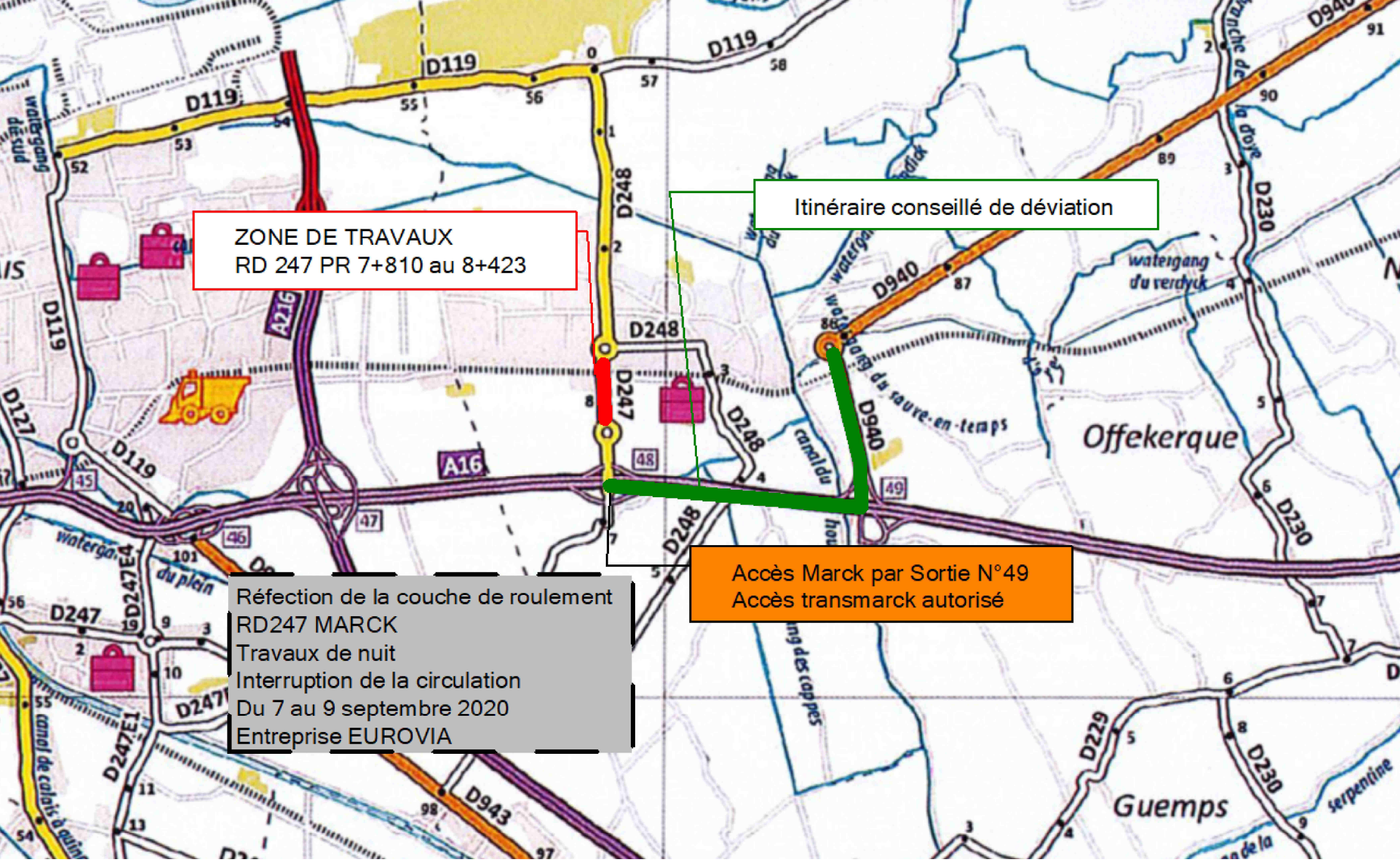
ZONE DE TRAVAUX
RD 247 PR 7+810 au 8+423
Itinéraire conseillé de déviation
Accès Marck par Sortie N°49
Accès transmarck autorisé
Réfection de la couche de roulement
RD247 MARCK
Travaux de nuit
Interruption de la circulation
Du 7 au 9 septembre 2020
Entreprise EUROVIA
Offekerque
Guemps
D119
D248
D247
D940
D230
D229
D943
D127
A16
A216
D247E4
D247E1
watergang du verdyck
watergang du sauve-en-temps
canal du houlle
canal de calais à quinze
serpentine