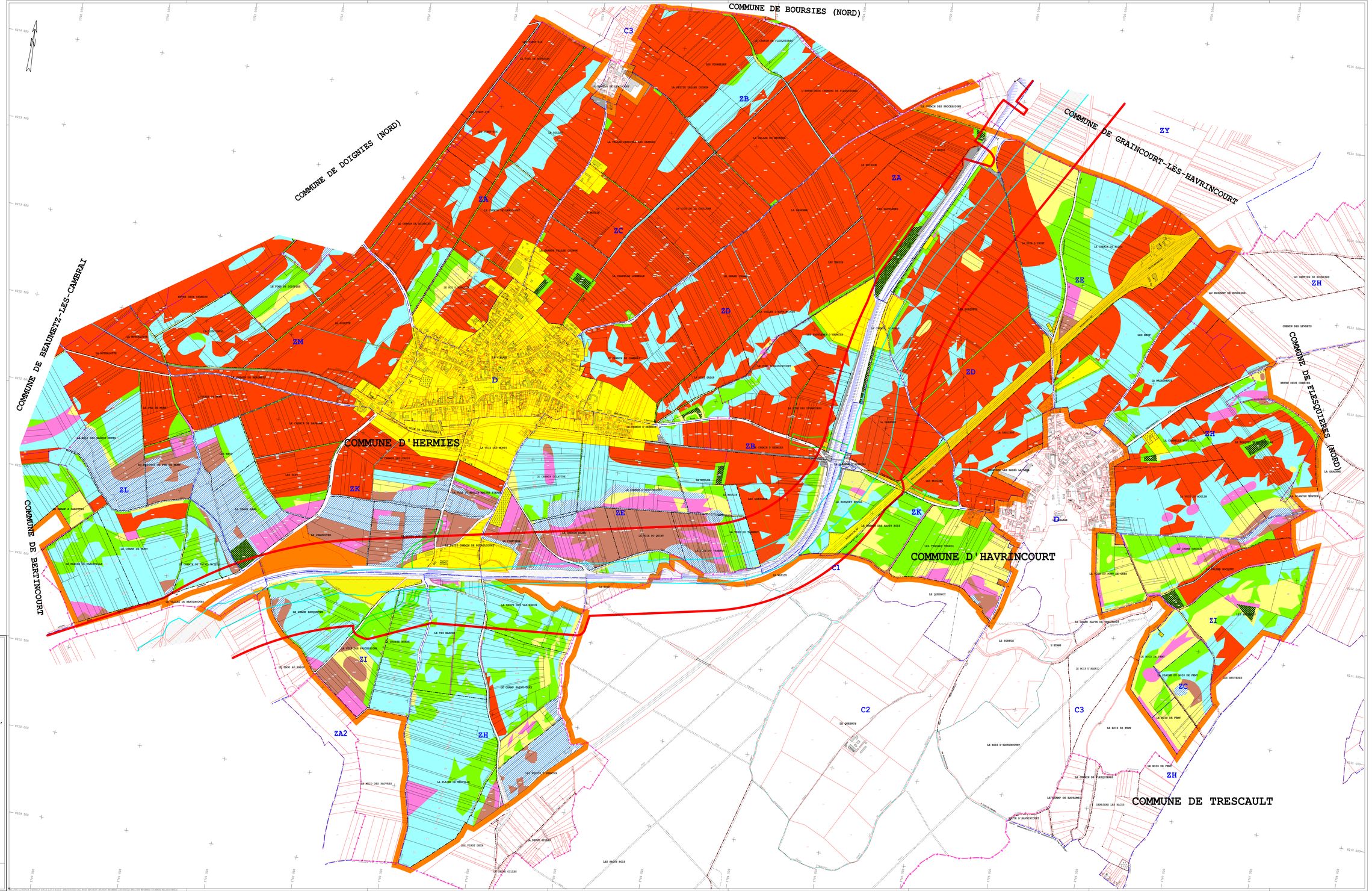

LEGENDE

nombre de points / ha

TERRES

- Classe T1 10000 pts
- Classe T2 9000 pts
- Classe T3 8000 pts
- Classe T4 6900 pts
- Classe T5 6500 pts
- Classe T6 7900 pts
- Classe T7 7500 pts
- Classe T8 100 pts

BOIS

- Classe B 4000 pts

Exclu (hors Périmètre AFAFE)

- Périmètre d'aménagement foncier
- Zones exclues
- Emprise Canal
- Rétablissements de Voiries
- Bande DUP
- Limite de Département
- Limite de Commune
- Limite de Section
- Limite de Lieudit

Pas-de-Calais Mon Département

Nord Le Département

DEPARTEMENTS DU PAS-DE-CALAIS ET DU NORD

CANAL SEINE NORD EUROPE

Aménagement Foncier Agricole Forestier
et Environnemental des Communes
d'HAVRINCOURT, HERMIES, BEAUMETZ-LES-CAMBRAI,
LEBUCQUIERE, VELU, MORCHIES, LAGNICOURT-MARCEL,
BEUGNY, DOIGNIES et Extensions
COMMUNES DE HERMIES, HAVRINCOURT,
FLESQUIERES

CONSULTATION SUPERFICIES ET VALEURS
PLAN DU CLASSEMENT DES SOLS

Recherche des propriétaires réels et
classement des terres exécutés dans la zone limitée par le liseré orange

Plan approuvé par la Commission Intercommunale Interdépartementale dans sa séance du 07 Juin 2021 Le Président, Le Secrétaire,	Affiché du 15/09/2021 au 15/10/2021 Inclus Le Maire,
Plan portant les modifications proposées par la Commission Intercommunale Interdépartementale dans sa séance du 13 décembre 2021 Le Président, Le Secrétaire,	Affiché du ..... au ..... Le Maire,

AXIS - CONSEILS
SARL de Géomètres Experts
Représentée par Philippe CACHOD
*Siège :*12 rue Alexandre Avisse 45000 ORLEANS